



Universidad Nacional Autónoma de México

**Coordinación de Desarrollo Educativo e Innovación
Curricular**

Dirección de Evaluación Educativa

Octubre, 2019

Organigrama de la DEE

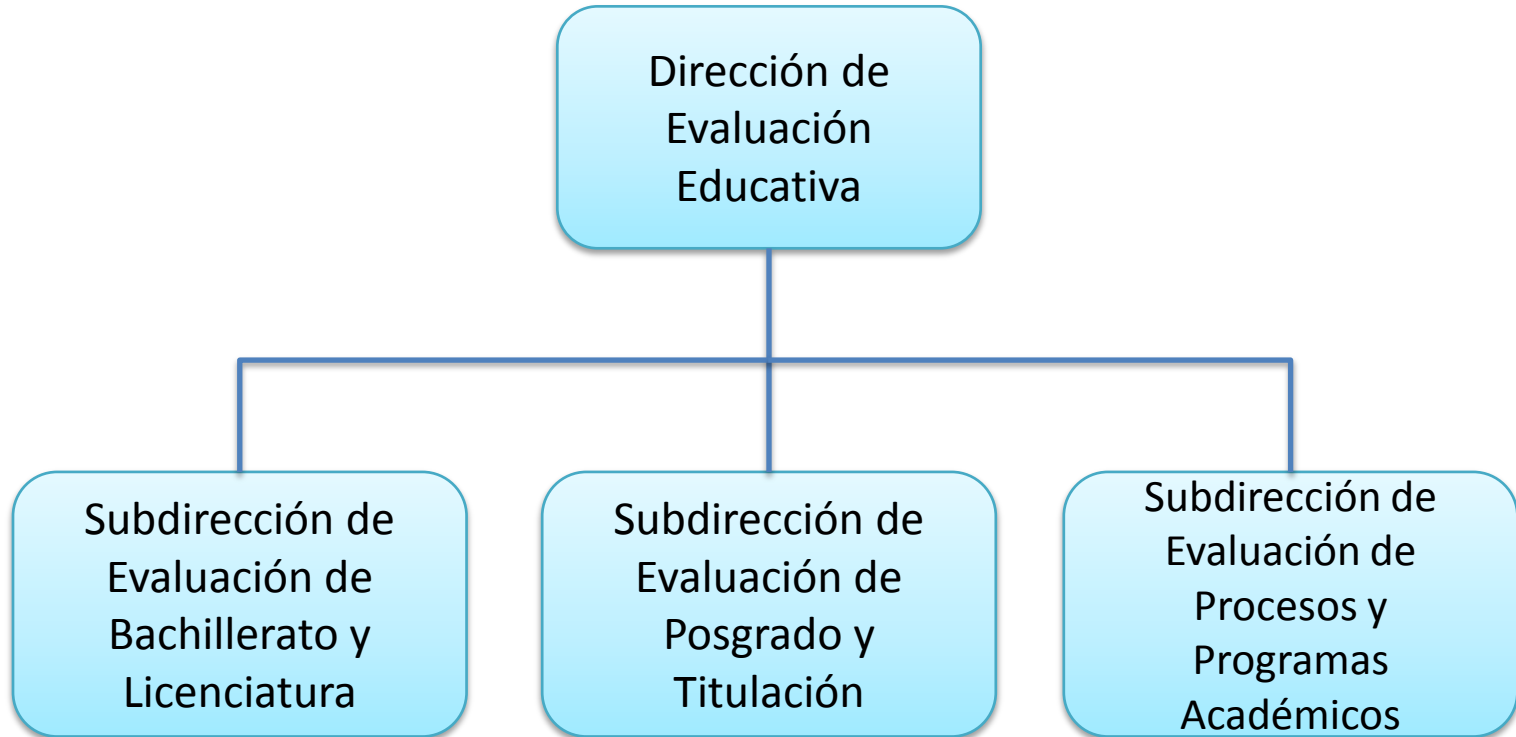



***SUBDIRECCIÓN DE EVALUACIÓN DE
PROCESOS Y PROGRAMAS
ACADÉMICOS***



Subdirección de Evaluación de Procesos y Programa Académicos

- Ofrece servicios a las Facultades, Escuelas y Programas de Posgrado de la UNAM y a otras instancias externas cuando se le requiere:
 - Asesoría
 - Capacitación
 - Apoyo técnico (Métodos, Instrumentos, Estudios, Análisis de datos)



Subdirección de Evaluación de Procesos y Programa Académicos

- Tiene asignadas formalmente cuatro áreas de competencia técnica:
 1. Evaluación del desempeño de docentes, tutores, enseñanza colectiva.
 2. Evaluación de planes de estudio y programas académicos.
 3. Desarrollo de estudios de seguimiento de egresados.
 4. Acreditación de programas de licenciatura.



Subdirección de Evaluación de Procesos y Programa Académicos

- Adicionalmente tiene bajo su responsabilidad
 - La recepción, análisis y respuesta de las solicitudes de la Unidad de Transparencia de la UNAM que se turnan a la CODEIC.
 - La integración de la Memoria de la Dirección de Evaluación Educativa .
 - El apoyo a la Maestría en Psicología-Residencia en Evaluación Educativa.



Subdirección de Evaluación de Procesos y Programa Académicos

- Los servicios están a cargo de un equipo multidisciplinario de 8 especialistas con formación en Pedagogía, Psicología, Economía, Química.
- Tiene adscrito en forma permanente un especialista de la Unidad de Estadística y Análisis de Datos.



***SUBDIRECCIÓN DE EVALUACIÓN DE
POSGRADO Y TITULACIÓN***



Exámenes departamentales / colegiados

Desde hace 14 años se asesora a la Facultad de Ciencias en el diseño y elaboración de exámenes departamentales.

- En la licenciatura en Biología cada semestre se elaboran 11 exámenes departamentales.
- Se evalúa aproximadamente a 4,000 alumnos al año que cursaron algunas de las asignaturas de los primeros cinco semestres.

En 2015 la Facultad de Contaduría y Administración solicitó asesoría para el diseño y elaboración de exámenes colegiados de las tres licenciaturas: Contaduría, Administración e Informática.

- Apoyo en el diseño, elaboración e instrumentación de los exámenes colegiados.
- En el ciclo 2016-2 se realizó la primera aplicación piloto.
- Se evaluaron tres asignaturas del segundo semestre.



Exámenes de titulación

Apoyo a la Facultad de Contaduría y Administración en el diseño y elaboración de exámenes de titulación de las tres licenciaturas: Contaduría, Administración e Informática.

- Los exámenes se elaboran dos veces al año (junio y diciembre).
- Participan 100 profesores en la elaboración y validación de reactivos.
- Se examina aproximadamente a 600 sustentantes al año.



Apoyo al Posgrado de la UNAM

Contribuir con los programas de posgrado de la UNAM en los procesos de selección de aspirantes.

- Actualmente se apoya a ocho programas de posgrado de la UNAM en los programas de Especialidad, Maestría y Doctorado.
- Asesoría en el diseño y elaboración de exámenes de ingreso.
- Asesoría en el diseño y elaboración de instrumentos de evaluación de alguna de las etapas del proceso de selección.



Exámenes de certificación

Fortalecer los vínculos de la UNAM con colegios y consejos de profesionales mediante convenios.

- Asesoría en la certificación profesional de ingenieros civiles de 2006 a 2015.
- Participación de 182 ingenieros en nueve áreas de la ingeniería civil.
- Asesoría en el diseño y elaboración de instrumentos de evaluación de las distintas etapas de los procesos de certificación.
- Un proyecto nuevo: apoyar a los Consejos de Especialidades Médicas en el diseño y elaboración de exámenes.



***SUBDIRECCIÓN DE EVALUACIÓN DE
BACHILLERATO Y LICENCIATURA***



Bachillerato

Examen de ingreso a la Educación Media Superior (IEMS)

- Se elaboran dos exámenes con cinco versiones cada uno.
- Los reactivos se pilotean en el mes de septiembre en planteles de bachillerato de la zona metropolitana.
- Se entrega a la DGAE en el mes de abril y se aplica en el mes de junio.
- Se trabaja en conjunto con la COMIPEMS.

Examen de ingreso al bachillerato a distancia de la UNAM

- Se aplica en los meses de junio y diciembre de cada año.
- Se trabaja en conjunto con la CUAED.
- Se aplica a nivel internacional con el apoyo de la Secretaría de Relaciones Exteriores, embajadas y consulados.



Bachillerato

Examen de diagnóstico de conocimientos de los alumnos que ingresan al Bachillerato

- Se aplica en el mes de agosto en los 14 planteles de los dos subsistemas de bachillerato de la UNAM.
- Se procesan los resultados de más de 35,000 alumnos que incluyen el porcentaje de aciertos global y por asignatura en cinco niveles de desempeño (Muy alto, Alto, Medio, Bajo y Muy bajo).
- También se incluye la dificultad de temas y resultados de aprendizaje.

Examen de diagnóstico de conocimientos de los alumnos que egresan del Bachillerato

- Se aplica en el mes de abril en los 14 planteles de los dos subsistemas de bachillerato de la UNAM.
- El examen se aplica con el fin de conocer en qué medida, haber cursado este nivel de estudios contribuyó a mejorar los conocimientos y habilidades.



Licenciatura

Examen de ingreso a las licenciaturas de la UNAM

- Se elaboran dos exámenes con cinco versiones para cada área de conocimiento.
- Los reactivos se pilotean en los meses de marzo y abril con planteles de bachillerato de la zona metropolitana.
- Se entrega a la DGAE en dos ocasiones al año (marzo y noviembre).

Examen de diagnóstico de conocimientos de los alumnos que ingresan a la licenciatura

- Se aplica en el mes de agosto a cerca de 35,000 alumnos de las 24 facultades y escuelas de la UNAM que incluyen el porcentaje de aciertos global y por asignatura en cinco niveles de desempeño (Muy alto, Alto, Medio, Bajo y Muy bajo).
- Los resultados en el examen de inglés se clasifican en Intermedio bajo, Principiante bajo, Principiante y No clasificó.
- También se incluye la dificultad de temas y resultados de aprendizaje.



Licenciatura



Exámenes de ingreso segundo filtro

Investigación Biomédica Básica

- Se elaboran dos versiones de examen y se aplica en el mes de mayo.

Ingeniería en Energías Renovables

- Se elaboran dos versiones de examen y se aplica en el mes de mayo.

Ciencia Forense

- Ingreso:** Se elaboran dos versiones de examen y se aplica en el mes de julio.
- Egreso:** Estamos en proceso del diseño y elaboración del examen.

Fisioterapia

- Se elaboran dos versiones de examen y se aplica en el mes de julio.

Cinematografía

- El examen se aplica en el mes de octubre y a partir del 2016 se encuentra en el Sistema Integral de Gestión de Exámenes (SIGE).



Otros proyectos



Exámenes de diagnóstico de conocimientos de Inglés

- **Bachillerato:** se aplica a todos los alumnos aceptados del concurso de selección (29 al 31 de julio).
- **Licenciatura:** se aplica a todos los alumnos provenientes de pase reglamentado y aceptados del concurso de selección (17 al 24 de julio).

Exámenes departamentales de la carrera de Odontología

- La subdirección apoya a la Facultad de Odontología desde el 2011 en la elaboración de los exámenes departamentales.

Exámenes intermedios de las carreras de Odontología y Fisioterapia de la Escuela Nacional de Estudios Superiores Unidad León

- Desde el 2015 se apoya en diseño de ambos exámenes intermedios.

Capacitación en la elaboración, análisis y calibración de exámenes objetivos

- Se imparten a petición de las entidades académicas.

Estudios de trayectorias escolares y reprobación de asignaturas